3+ Hotel Drei Inseln


Außenansicht

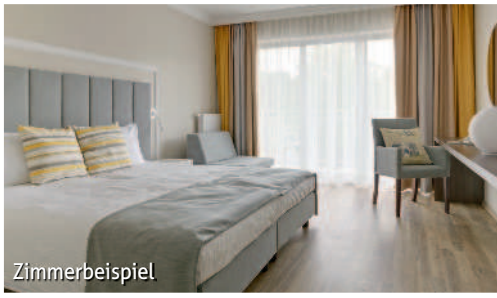
Zimmerbeispiel

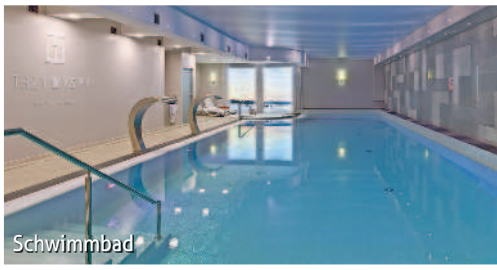
Schwimmbad


Restaurant

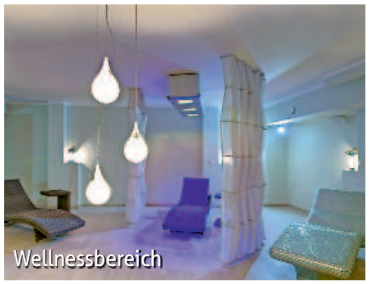
Wellnessbereich


Salzgrotte

Inkl. Getränke zu den Mahlzeiten!

INKLUSIV-LEISTUNGEN

- Haustürabholung* (s. Seite 4/5)
- An- und Abreise im modernen Fernreisebus*
- Halbpension
- Getränke zu den Mahlzeiten (wie beschrieben)
- 1x kleine Flasche Wasser bei Ankunft auf dem Zimmer
- 2 Kur-Anwendungen pro Werktag** (Mo-Fr) nach physiotherapeutischer Beratung
- Kostenfreie Nutzung von Sauna, Schwimmbad, Whirlpool, Fitnessraum und Sabbia Med Strand (außerhalb der Therapiezeiten)
- Kostenfreier Internetzugang (WLAN)
- Örtliche, deutschsprachige Reiseleitung (siehe Seite OST6)

8 Tage ab € 747,- p.P.

Lage:

Das Hotel liegt im Kurviertel von Swinemünde, nur ca. 300 Meter von der schönen Promenade und rund 500 Meter vom Strand entfernt.

Zimmer/Ausstattung:

Alle 158 Zimmer des Hotels sind moderne Nichtraucherzimmer und mit Dusche/WC, Föhn, Kabel-TV, Telefon, kostenfreiem Internetzugang (WLAN), Mini-Kühlschrank, Safe und Balkon ausgestattet. Bei Buchung eines Einzelzimmers erhalten Sie ein Doppelzimmer zur
Alleinbenutzung. Auch barrierefreie Zimmer sind auf Anfrage vorhanden.
Das Hotel besteht aus drei Gebäuden und verfügt über eine Rezeption, sechs Lifte, kostenfreien Internetzugang (WLAN), Lobby-Bar, ein Restaurant, Café, eine Bar mit Meerblick sowie einen modernen Kur- und Wellnessbereich.

Verpflegung:

Den Morgen starten Sie mit einem Frühstück vom reichhaltigen Büfett. Beim Abendessen bedienen Sie sich ebenfalls am leckeren Büfettangebot des Hotelrestaurants. Zum Frühstück sind für Sie die Getränke Kaffee, Wasser, Tee und Saft bereits inklusive. Zum Abendessen können Sie sich frei an Wasser und Tee bedienen.
Gegen Aufpreis können Sie das Getränkepaket „All Inclusive" dazu buchen. Hier erhalten Sie zusätzlich Kaffee, Tee sowie die an der Hotelbar angebotenen alkoholfreien und alkoholischen Getränke kostenfrei.

Freizeit/Kur/Unterhaltung:

Die Kur-Anwendungen, wie bspw. Magnetfeldtherapie und Moorbäder, werden in der hauseigenen Kur-Abteilung von einem qualifizierten Team durchgeführt. Im Wellnessbereich des Hotels stehen Ihnen ein Schwimmbad (15 x 4,5 m, ca. 28°C), Whirlpool, zwei Saunen, Fitnessraum und der Indoor-Sandstrand „Sabbia Med" zur freien Verfügung. Die hauseigene Salzgrotte können Sie gegen Gebühr nutzen.
In Ihrer Freizeit können Sie sich an der Rezeption gegen Gebühr Fahrräder für aktive Erkundungstouren leihen oder Sie nutzen die Strandnähe für ausgedehnte Spaziergänge an der schönen Ostseeküste.

ZUSATZ-ANGEBOTE

Preise pro Person/Nacht

- Aufpreis **Getränkepaket „All Inclusive":** € 42,-
- Aufpreis **Zimmer mit Klimaanlage:** € 17,-
- Aufpreis **Voll- statt Halbpension:** € 12,- (außgenommen 10.04.-24.04.27 & 23.10.-13.11.27: hier ist die Vollpension bereits inklusive)

Ersatz-Kurpaket:

- Aufpreis **Kurpaket mit werktäglich** (Mo-Fr) 3 (statt 2) Kur-Anwendungen:** € 5,-
- Abschlag **Aufenthalt ohne Kur-Anwendungen:** - € 2,-

Hinweise

*Gültig für Zone 1 (PLZ 01-19; 39; 98-99).

- Aufpreise pro Person
  - **Zone 2** (PLZ 20-23; 27-38; 40-52; 55-65; 67-69; 95-97): € 50,-
  - **Zone 3** (PLZ 24-26; 53-54; 66; 70-94): € 150,-

BUS-PAUSCHALREISE Preise pro Person im DZ **Anreise: samstags**		Grund-woche	Verl.-woche	EZ-Zuschlag pro Woche	Abschlag Eigenanreise
		8 Tage/7 Nächte	8 Tage/7 Nächte	8 Tage/7 Nächte	
A	30.10.; 06.11.***	**€ 747,-**	€ 499,-	€ 336,-	- € 248,-
B	10.04.; 17.04.	**€ 847,-**	€ 599,-	€ 336,-	- € 248,-
C	24.04.; 01.05.; 08.05.; 15.05.; 22.05. | 02.10.; 09.10.; 16.10.; 23.10.	**€ 997,-**	€ 749,-	€ 385,-	- € 248,-
D	29.05.; 05.06.; 12.06.; 19.06.*** | 11.09.; 18.09.; 25.09.	**€ 1.047,-**	€ 799,-	€ 385,-	- € 248,-
E	28.08.; 04.09.	**€ 1.147,-**	€ 899,-	€ 385,-	- € 248,-

Hinweise: **An polnischen Feiertagen (siehe Seite OST6) entfallen die Kur-Anwendungen ersatzlos. / ***Letzte Rückreise am 26.06.27 bzw. 13.11.27. / **Kurtaxe** ist zahlbar vor Ort (ca. € 1,60 p.P./Tag) / **Verlängerung:** Der Preis der Verlängerungswoche entspricht der jeweiligen Saisonzeit während des Aufenthalts.